

Stefano Klett - Dark-Sky Switzerland

# Il diritto di ricorso delle organizzazioni di Dark-Sky Switzerland



1



## A proposito di Dark-Sky?



2

## Gli effetti dell'Inquinamento Luminoso

Paesaggio e cultura

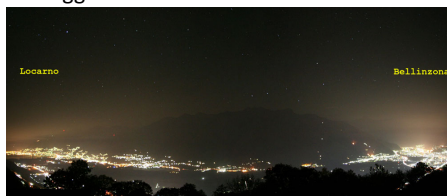

Salute



Disturbo



Ecosistema



Energia



Paesaggio e sensazioni



3

## Come abbiamo ottenuto il diritto di ricorso

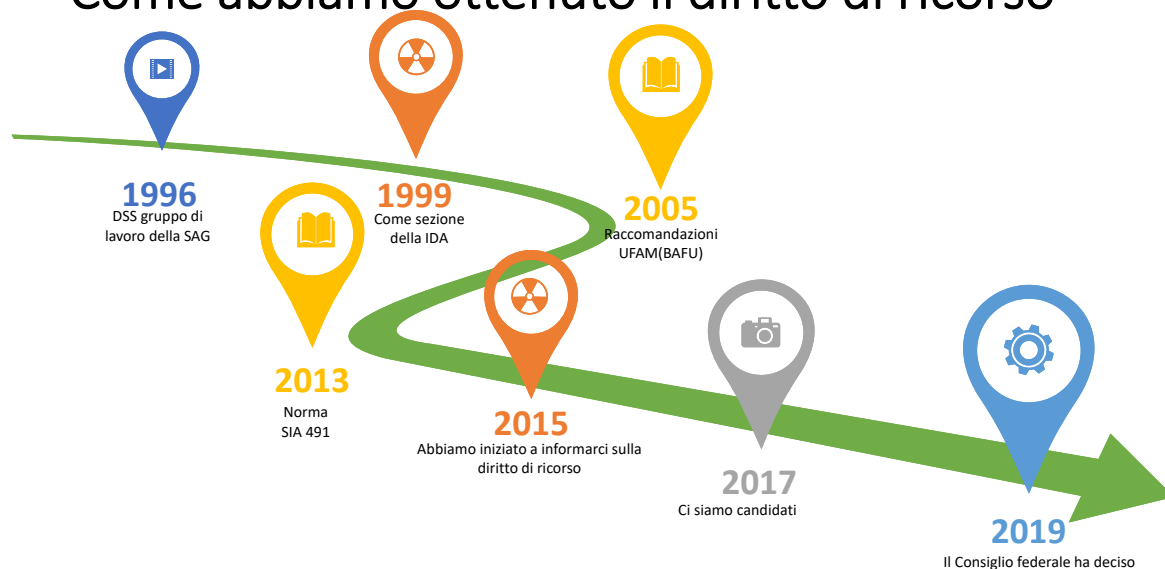

4

## Requisiti per l'ottenimento

- ✓ • perseguire scopi meramente ideali (secondo lo statuto e di fatto),
- ✓ • occuparsi della protezione dell'ambiente o della protezione della natura e del paesaggio (secondo lo statuto e di fatto),
- ✓ • essere attiva a livello nazionale (secondo lo statuto e di fatto),
- ✓ • essere stata fondata da almeno dieci anni, nel corso dei quali ha sempre soddisfatto tutti gli altri requisiti

5

## Elenco delle organizzazioni con diritto di ricorso:

	USG	NHG
12. Stiftung PUSCH – Praktischer Umweltschutz	x	x
13. Stiftung Landschaftsschutz Schweiz (SL)	x	x
14. Schweizerische Energie-Stiftung (SES)	x	x
15. Naturfreunde Schweiz (NFS)	x	
16. Verband Schweizer Abwasser- und Gewässerschutzfachleute (VSA)	x	x
17. Schweizerischer Verein des Gas- und Wasserfaches (SVGW)	x	x
18. Schweizerischer Fischerei-Verband (SFV)	x	x
<b>19. Dark-Sky Switzerland (DSS)</b>	x	
20. Verkehrs-Club der Schweiz (VCS)		x
21. Schweizer Wanderwege		x
22. Archäologie Schweiz	x	x

6

## Il diritto di ricorso riguarda:

- Legge sulla protezione dell'ambiente (LPAmb)
  - Il diritto di ricorso di cui agli articoli 55 e 55a-e LPAmb legittima le organizzazioni a ricorrere contro **progetti soggetti all'esame dell'impatto sull'ambiente.**
- Legge federale sulla protezione della natura e del paesaggio (LPN)
  - Il diritto di ricorso di cui agli articoli 12 e 12a-12g LPN legittima le organizzazioni a ricorrere contro decisioni emesse nell'ambito **dell'adempimento di un compito della Confederazione.**

7

## Impianti sottoposti all'esame e procedura decisiva (Categorie ed Esempi)

- Trasporti: Circolazione stradale, Ferrovie, Navigazione, Navigazione aerea
- Energia: Produzione, Trasporto e deposito
- Costruzioni idrauliche
- Smaltimento dei rifiuti
- Costruzioni e impianti militari
- Sport, turismo e tempo libero : Impianti a fune, Sciovie, Parchi di divertimenti
- Industrie
- Altri impianti : Centri commerciali, Piazze per il trasbordo di merci, Impianti di radiocomunicazioni , etc

8

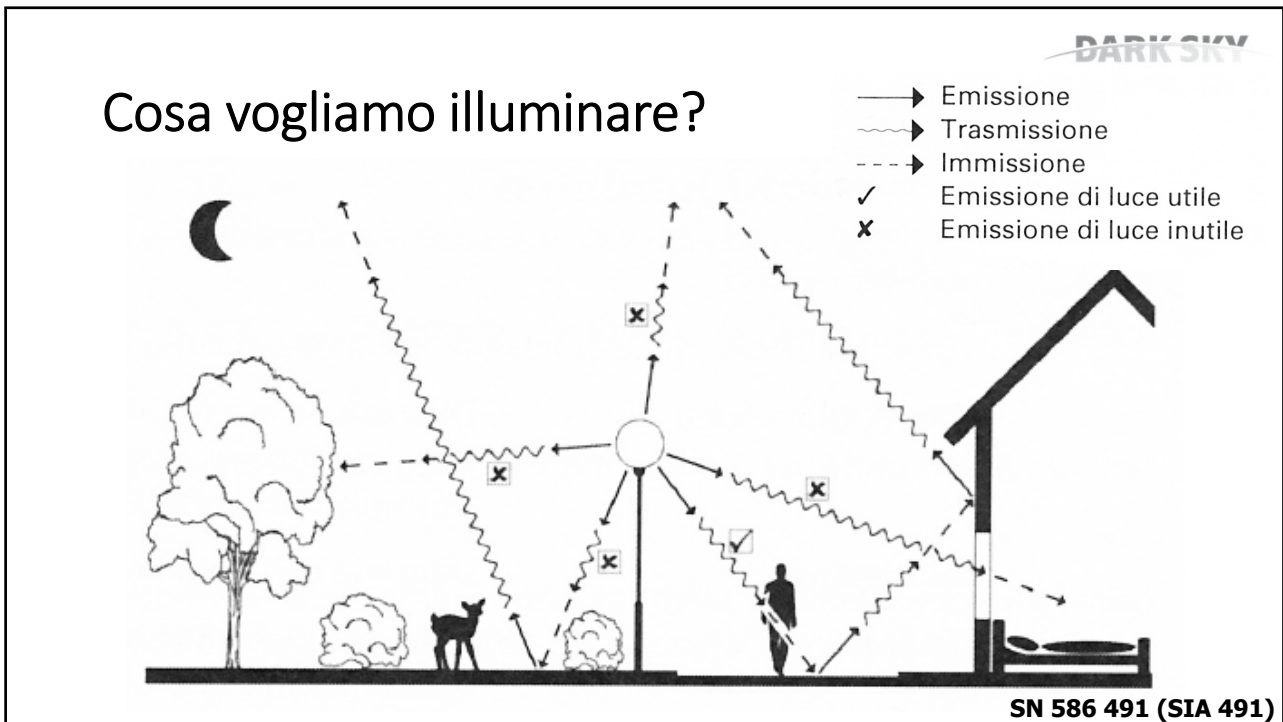

9

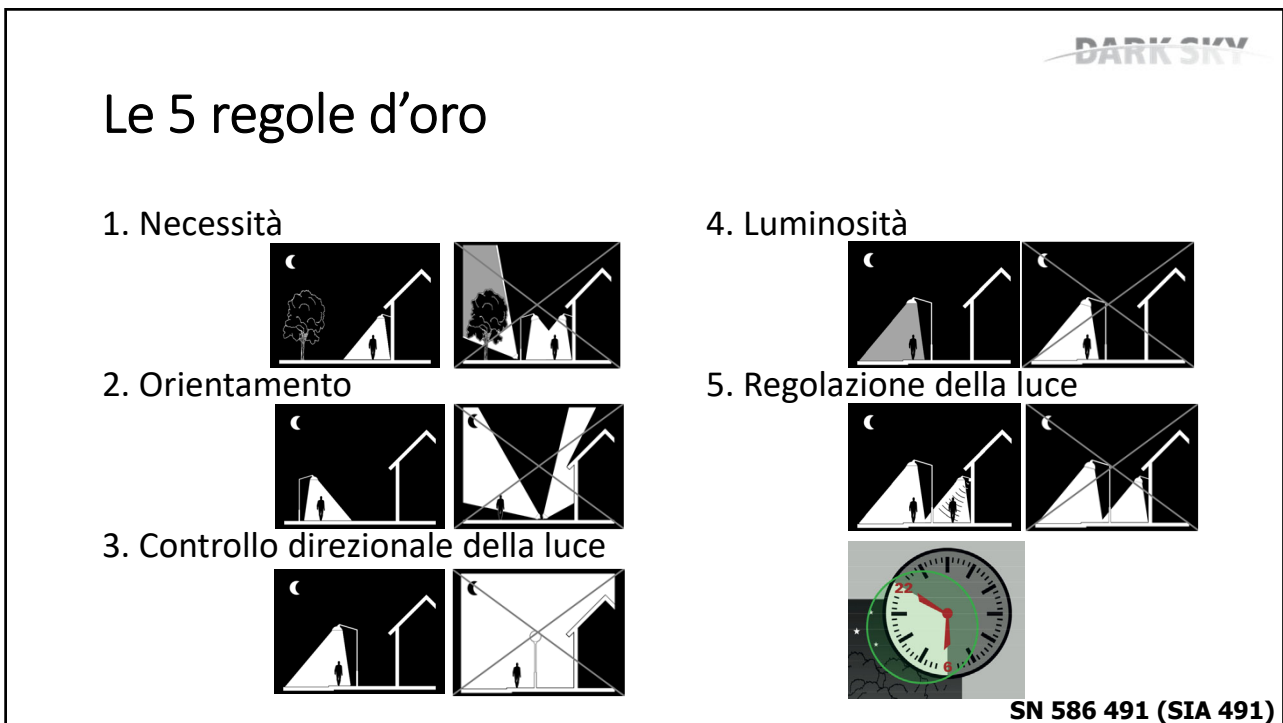

10

## Quali sono le intenzioni di Dark-Sky?

- Come sempre: prevenire è meglio che curare
- Quindi: Monitoraggio dei progetti LPAmb + LPN
- Alla ricerca di un dialogo costruttivo

11



12